

Bouwnieuws Meerweide

Editie 3, juli 2022



Heeft u onze maquette al gezien?

Sinds 1 juli hebben wij onze presentatie hoek ingericht met foto's en een grote maquette. Dit geeft een goed beeld van hoe het gebouw eruit komt te zien. Mocht er de komende periode nieuwe informatie komen, dan zullen we die hierbij, neerleggen, ophangen of projecteren. We hebben ook een postbusje neergezet waarin u uw eventuele vragen kunt doen.



De gemeente steunt ons plan

Op 5 juli heeft het College namens de gemeente Rotterdam onze aanvraag voor een bestemmingsplanwijziging goedgekeurd. Dit is de eerste stap in het lange traject om te komen tot een omgevingsvergunning.

Met deze goedkeuring zijn onze plannen ook meteen openbaar gemaakt en kan iedereen via de website van de gemeente onze plannen bekijken. Deze liggen uiteraard ook in onze nieuwe presentatie hoek met maquette.

Om onze burens en andere omwonenden te helpen een inzicht te geven in onze plannen, staat een informatieavond gepland op 29 augustus 2022 in het restaurant van Aafje Meerweide. De gemeente stuurt de uitnodigingsbrief hiervoor in de eerste week van augustus.

Iedereen kan daarna tot 15 september 2022 op het bestemmingsplan reageren. Uiteraard kunt u uw vragen ook bij ons stellen via gp_nieuwbouwmrw@aafje.nl

Verpleeghuis | Maas-, Rijn- en Waalhaven verhuizen naar Koningshof

Het nieuwe gebouw Meerweide wordt stapsgewijs gebouwd. Dat betekent dat er meerdere fasen zijn waarbij iedere keer een deel van het pand gebouwd wordt. Dit doen we om de overlast zo beperkt mogelijk te houden voor bewoners én collega's. Als eerste stap gaan de bewoners van Maas-, Rijn- en Waalhaven verhuizen naar de Koningshof. Deze staat gepland op 4, 5 en 6 oktober 2022.

De Koningshof is een verpleeghuis dat nu al een thuis biedt aan bewoners met dementie. De kamers zijn ruim en de voorzieningen zijn op orde én het is in de buurt. Om een indruk van de locatie te krijgen kunt u een filmpje en de foto's bekijken op de website.

<https://www.aafje.nl/zorg-van-aafje/huizen-met-zorg/verzorgingshuizen/koningshof>

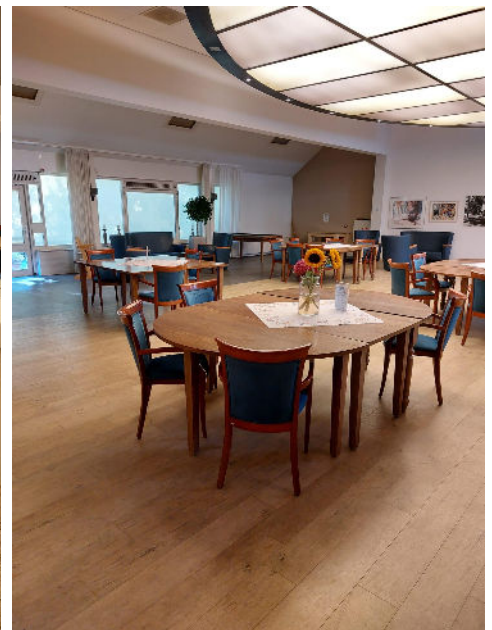

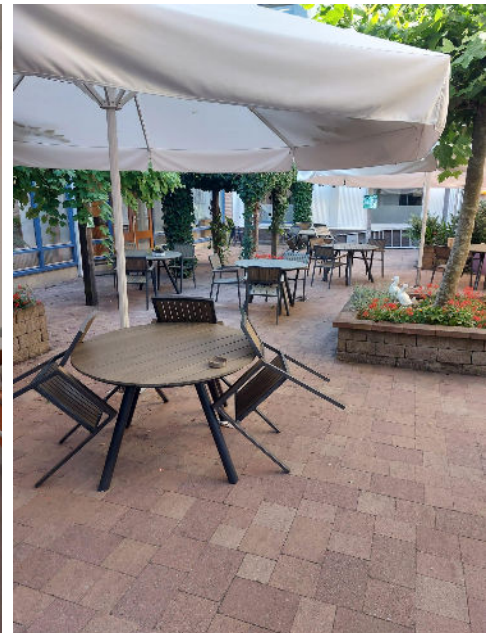
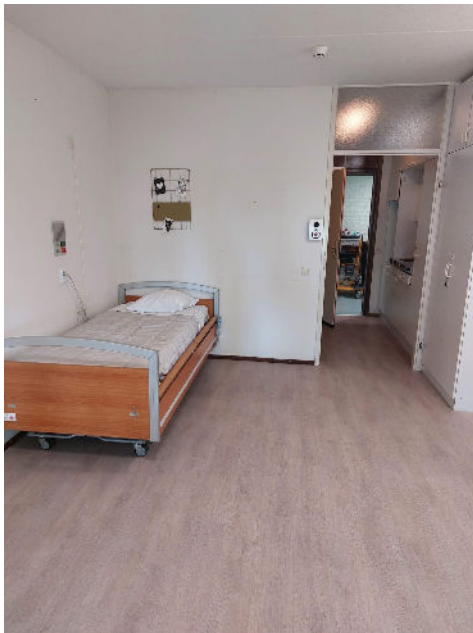

Een verhuizing is een ingrijpende gebeurtenis voor bewoners én collega's. We willen dit proces zo goed mogelijk voorbereiden en begeleiden. Daarom houden we met alle eerste contactpersonen van deze bewoners een persoonlijk gesprek waarin we alle details rondom de verhuizing zorgvuldig bespreken. De verhuizing zullen wij tot in de puntjes verzorgen. Inmiddels hebben er al gesprekken plaatsgevonden, maar door de vakantieperiode kan het zijn dat het gesprek nog gepland moet worden.

Vragen uit de informatiebijeenkomsten

Voor bewoners en collega's van Meerweide hebben afgelopen jaar meerdere informatiebijeenkomsten plaatsgevonden. Hierin hebben wij de beschikbare informatie gedeeld en vragen beantwoord. Een aantal vragen konden wij nog niet beantwoorden, omdat we simpelweg de antwoorden nog niet hadden. Daarom organiseren we binnenkort opnieuw informatiebijeenkomsten om u de nieuwste inzichten te presenteren.

Enkele van de gestelde vragen zijn:

1. Kan er iets aan de bomen aan de weg bij de locatie Koningshof worden gedaan? Deze lijken veel licht weg te nemen.

De bomen aan de weg zijn van de gemeente, hier kunnen wij helaas niets aan doen.

2. Is er een kapper/pedicure op de locatie Koningshof?

Meerweide heeft momenteel een kapper en pedicure. Wij zijn daar erg blij mee en willen die ook in het nieuwe gebouw een plek geven. In de plannen staat hiervoor dan ook ruimte gereserveerd. Deze voorzieningen zijn ook op de locatie Koningshof.

3. Mijn partner verblijft op een andere afdeling in Meerweide. Hoe kan ik mijn partner bezoeken?

Tijdens de bouwwerkzaamheden is dit afhankelijk van waar uw partner woont. Als uw partner in de Maas-, Rijn- of Waalhaven woont dan verhuist hij/zij naar Koningshof. De bewoners van de andere afdelingen blijven vooralsnog in Meerweide wonen. Wilt u uw specifieke situatie bespreken? Neem dan contact op met gp_nieuwbouwmrw@aafje.nl



4. Kan ik mijn eigen linnenkast meenemen?

Bewoners mogen altijd hun eigen spullen meenemen voor de inrichting van de eigen kamer. Alleen willen wij wel graag onze zorg goed kunnen bieden. In verband met de veiligheid van bewoners en medewerkers mag de inrichting dus niet in de weg staan.

5. We hebben onze eigen spullen weggedaan toen ik in Meerweide kwam wonen. Hoe gaan we hiermee om?

De kamers in het huidige Meerweide zijn niet heel groot. Dat heeft ertoe geleid dat bewoners niet alle spullen konden meenemen. Voor de toekomstige (tijdelijke) inrichting van de kamer kijken we per situatie hoe we u kunnen helpen. Dit bespreken we met u en/of uw familie in het persoonlijk gesprek dat binnenkort plaatsvindt.

Verzorgingshuis | Somatische afdelingen

De bewoners in het verzorgingshuis (afdelingen Aak, Tjalk en Klipper) hebben op 26 juli een informatiebijeenkomst bij kunnen wonen. Voor de bewoners van de somatische afdelingen (Kolk, Oude Haven, Boezem, Haringvliet en Wijnhaven) vindt er een informatiebijeenkomst plaats op **dinsdag 9 augustus om 15.00 uur** in het restaurant. Tijdens deze bijeenkomst kunnen er vragen gesteld worden en deze zullen weer via de nieuwsbrief, waar mogelijk, beantwoord worden.

Colofon

Deze nieuwsbrief is met veel zorg en aandacht samengesteld voor bewoners, mantelzorgers, medewerkers en vrijwilligers van Aafje Meerweide. Heeft u vragen over deze nieuwsbrief of wilt u zich afmelden, dan kunt u ons bereiken via gp_nieuwbouwmrw@aafje.nl

