

Teams: interactie medewerker - klant

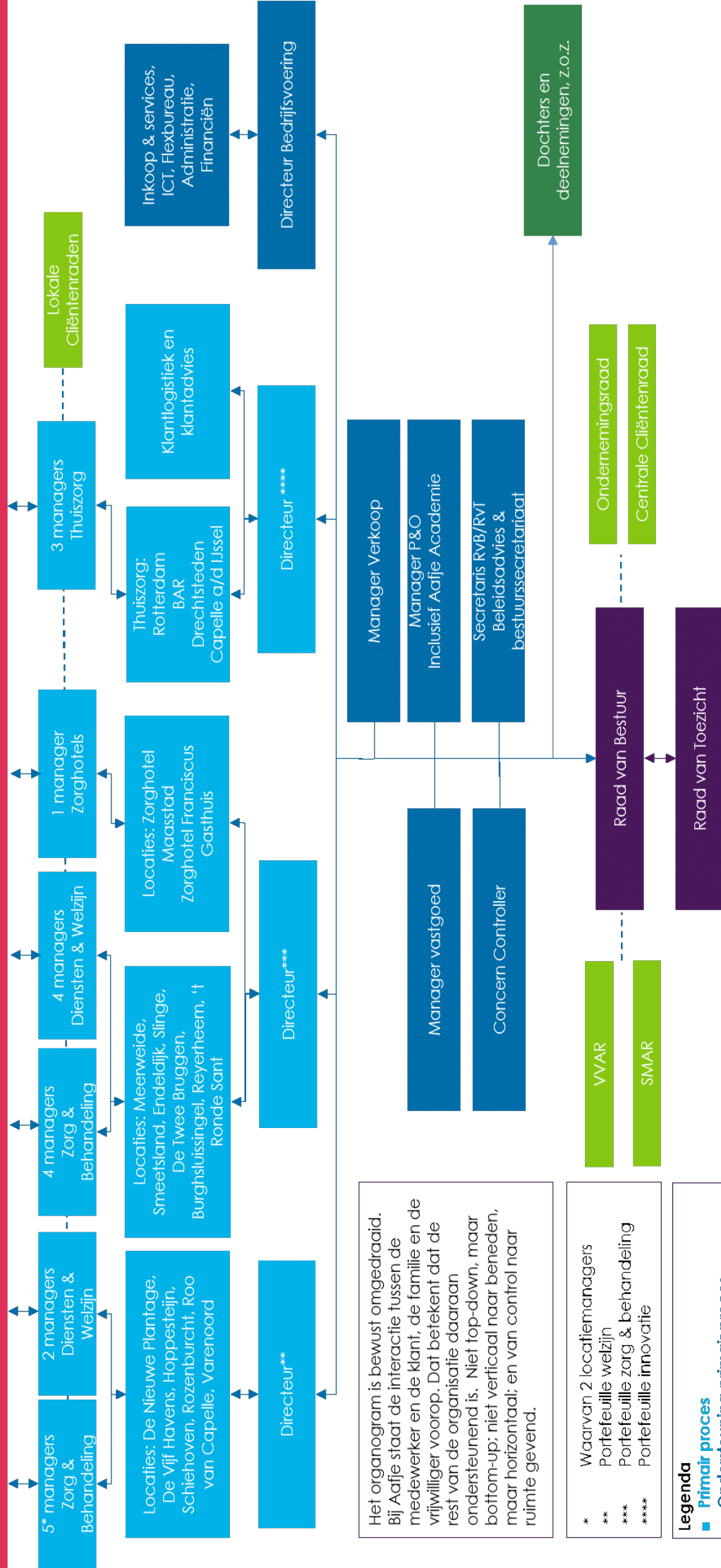

Het organogram is bewust omgedraaid. Bij Aafje staat de interactie tussen de medewerker en de klant, de familie en de vrijwilliger voorop. Dat betekent dat de rest van de organisatie daaraan ondersteunend is. Niet top-down, maar bottom-up; niet verticaal naar beneden, maar horizontaal; en van control naar ruimte gevend.

- * Waarvan 2 locatiemanagers
- ** Portefeuille welzijn
- *** Portefeuille zorg & behandeling
- **** Portefeuille innovatie

Legenda

- Primair proces
- Ondersteuning primair proces
- Medezeggenschap
- Bestuur en toezicht